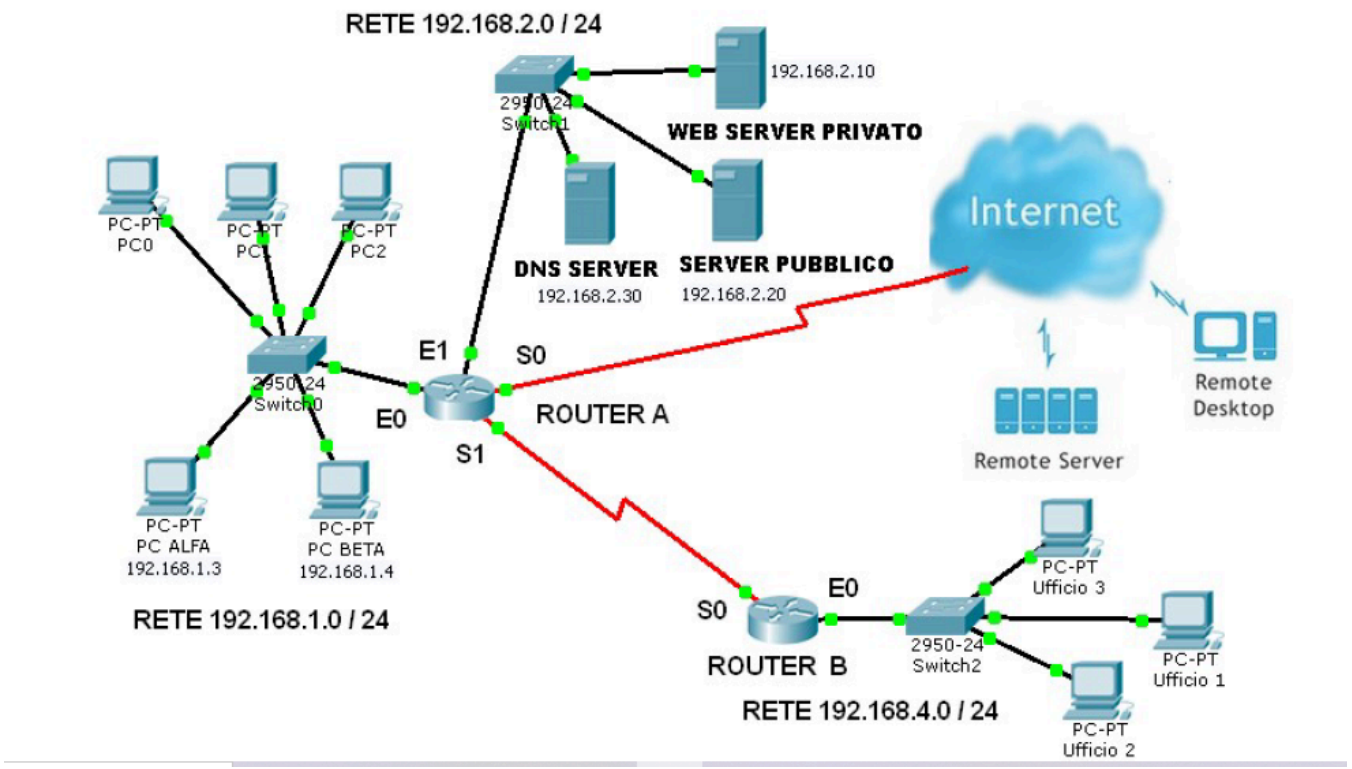

Implementare mediante l'uso di ACL di tipo "standard" oppure "extended" le seguenti politiche di sicurezza:

1. Bloccare per la rete 192.168.1.0/24 tutto il traffico IP proveniente dalle rete pubblica 80.70.20.0/16 tranne che per gli host 80.70.20.15 e 80.70.20.250 ;
2. Impedire a tutti i computer della reti 192.168.1.0/24 e 192.168.4.0/24 di utilizzare il protocollo NNTP per la consultazione di server "newsgroups" su tutta la rete Internet;
3. Bloccare qualunque tentativo di aprire sessioni Telnet al server web PRIVATO 192.168.2.10 e ai computer PC ALFA (192.168.1.3) e PC BETA (192.168.1.4) da qualunque host collocato sulla rete 192.168.4.0/24;
4. Dalla rete 192.168.1.0/24, consentire unicamente ai computer PC ALFA e PC BETA di utilizzare il protocollo SSH (Secure login) verso il server DNS 192.168.2.30, negandone l'utilizzo verso qualunque altro server sulla rete medesima 192.168.2.0/24;

Collocare le ACL nella maniera che ritenete più opportuna, indicando per ogni ACL utilizzata il router e l'interfaccia a cui deve essere applicata tramite l'apposito comando di configurazione. Si tenga presente che si hanno i privilegi di amministrazione su tutti i router dello scenario. E' consentito utilizzare tabelle riportanti le porte di protocollo dei vari servizi.